



LEMBAGA PENELITIAN DAN PENGABDIAN KEPADA MASYARAKAT  
SEKOLAH TINGGI ILMU EKONOMI BULUNGAN TARAKAN

# ROADMAP

**PENELITIAN DAN PENGABDIAN KEPADA  
MASYARAKAT**

**2020-2025**

SEKOLAH TINGGI ILMU EKONOMI  
BULUNGAN TARAKAN

# BAB I

## PENDAHULUAN

### 1.1 Latar Belakang

Sekolah Tinggi Ilmu Ekonomi (STIE) Bulungan Tarakan mengemban amanah Keterpaduan aspek Tridharma Perguruan Tinggi berupa pendidikan, pengajaran, dan pengabdian kepada masyarakat. Penelitian menjadi landasan dalam perencanaan, pelaksanaan, dan tolok ukur evaluasi bagi Lembaga Penelitian dan Pengabdian Masyarakat (LPPM) STIE Bulungan Tarakan sebagai penanggungjawab dan pelaksana terdepan pengembangan dalam bidang Penelitian dan Pengabdian kepada Masyarakat.

LPPM STIE Bulungan Tarakan dituntut untuk berperan aktif dalam pengembangan IPTEK serta upaya peningkatan harkat martabat dan kesejahteraan masyarakat yang berdaya saing dengan kegiatan penelitian dan pengabdian kepada masyarakat yang pada akhirnya memberikan kontribusi langsung terhadap pembangunan dan perkembangan zaman. Dalam Upaya membangun arah dan menjamin penelitian dan pengabdian kepada masyarakat yang akan dilaksanakan tetap pada jalur dan rel yang akan dituju maka disusun *roadmap* Penelitian dan Pengabdian untuk mempermudah pencapaian dimasa yang akan datang.

*Roadmap* penelitian merupakan implementasi dari rencana induk lembaga penelitian dan pengabdian masyarakat (LPPM), yang berisi payung- payung penelitian unggulan. Roadmap penelitian dan pengabdian Masyarakat merupakan pedoman dan arahan kebijakan dalam pengelolaan penelitian dan pengabdian masyarakat dalam jangka waktu tertentu (5 tahun).

Payung penelitian dan pengabdian masyarakat ini akan melibatkan seluruh dosen dari berbagai prodi di STIE Bulungan Tarakan yakni program studi S1- Manajemen dan program studi S1- Ekonomi Pembangunan. *Roadmap* Penelitian dan pengabdian masyarakat STIE Bulungan Tarakan ini disusun untuk menyelaraskan riset jangka panjang dengan arah Pembangunan nasional terkait ilmu manajemen dan ekonomi pembangunan.

Dosen sebagai pendidik profesional dan ilmuwan mempunyai tugas utama mentransformasikan, mengembangkan, dan menyebarluaskan Ipteks melalui tridharma perguruan tinggi. Dosen dituntut

untuk senantiasa melakukan upaya-upaya inovatif dan inventif dalam bidang ilmu yang menjadi tanggung jawabnya. Karya-karya inovatif dan inventif tersebut dapat dicapai melalui serangkaian kegiatan penelitian maupun pengabdian kepada masyarakat yang terfokus dan dapat pula berasal dari umpan balik penerapan hasil penelitiannya kepada masyarakat. Sebagai konsekuensi dari profesionalisme seorang dosen dalam bidangnya, dosen harus mencapai tingkatan kompetensi dalam bidang ilmu yang menjadi tanggung jawabnya.

LPPM STIE Bulungan Tarakan dalam mengelola penelitian dan pengabdian masyarakat dengan menggabungkan aspek-aspek pendidikan dan pengajaran, penelitian dan pengabdian kepada masyarakat. Pendekatan interdisipliner dan komprehensif, artinya pemecahan masalah dalam kegiatan penelitian dan pengabdian masyarakat dilakukan dengan pendekatan interdisipliner dan komprehensif serta dilaksanakan oleh dosen dengan melibatkan sejumlah mahasiswa yang berasal dari berbagai program studi yang berbeda. Pelaksanaan penelitian dan pengabdian masyarakat ditujukan untuk menumbuh kembangkan empati dan kepedulian civitas akademika STIE Bulungan Tarakan terhadap:

1. Berbagai permasalahan yang riil dihadapi masyarakat dan
2. Pembangunan berkelanjutan yang diperlukan untuk mencerdaskan kehidupan bangsa dan mewujudkan kesejahteraan Masyarakat terutama terhadap pelaku usaha (*entrepreneur*) UMKM di Kalimantan Utara.

## **1.2 Tujuan**

*Roadmap* penelitian dan Pengabdian Masyarakat LPPM STIE Bulungan Tarakan dirancang dengan tujuan untuk mewujudkan STIE Bulungan Tarakan sebagai pusat riset dengan meningkatkan kualitas dan kuantitas penelitian yang mampu menjadi dasar bagi pelaksanaan tridharma. Dengan adanya *Roadmap* ini, diharapkan dapat memberi arah terhadap penelitian, baik penelitian individual/mandiri atau institusi yang melibatkan antar disiplin serta mensinergikan penelitian-penelitian di STIE Bulungan Tarakan agar terjadi relevansi dan kesinambungan dari waktu ke waktu.

*Roadmap* penelitian dikembangkan untuk memotivasi kegiatan penelitian yang memiliki nilai keunggulan sebagai dasar pembentukan dan pengembangan payung riset (*grand research*) prospektif dari bidang ilmu yang dimiliki oleh STIE Bulungan Tarakan dalam mengembangkan

serta mengantisipasi kebutuhan pemangku kepentingan (*stakeholders*). Hasil dari penelitian dan pengabdian kepada masyarakat dapat digunakan untuk mendukung agenda STIE Bulungan Tarakan dalam menjadikan STIE Bulungan Tarakan Penyelenggara Pendidikan Tinggi Berbasis Kompetensi *Entrepreneurship* Berwawasan Global. Program penelitian unggulan juga dikembangkan untuk membentuk ilmuwan yang siap berkreasi dan berinovasi dalam rangka menghasilkan produk iptek berbasis kepakaran. Secara rinci tujuan penyusunan *Roadmap* ini adalah :

1. Mendukung STIE Bulungan Tarakan menuju sekolah tinggi berbasis riset;
2. Membentuk dan mengembangkan payung riset (*grand research*) unggulan;
3. Mengefisiensikan penggunaan dana yang tersedia;
4. Meningkatkan kemampuan SDM (dosen dan mahasiswa) baik kualitatif maupun kuantitatif dalam melakukan kegiatan penelitian dan pengabdian kepada masyarakat baik berasal dari sumber dana internal maupun Eksternal;
5. Meningkatkan fokus penelitian bagi dosen-dosen STIE Bulungan Tarakan.
6. Meningkatkan kualitas dan produktivitas penelitian, berupa publikasi pada jurnal internasional dan nasional terakreditasi, bahan ajar, dan HaKI;
7. Meningkatkan relevansi pemanfaatan hasil penelitian dalam Tridharma perguruan tinggi;
8. Meningkatkan peran STIE Bulungan Tarakan dalam mempercepat pembangunan daerah dan nasional menuju masyarakat Indonesia yang sejahtera.
9. Merancang dan membangun model kerjasama dalam bidang penelitian dan pengabdian kepada masyarakat baik dengan instansi pemerintah, swasta, perorangan maupun lembaga kemasyarakatan lainnya;

### **1.3 Sasaran**

1. Terbentuknya arahan penelitian unggulan bagi para peneliti di STIE Bulungan Tarakan;
2. Terpetakannya sumberdaya kepakaran di STIE Bulungan Tarakan;
3. Terselenggaranya kegiatan penelitian yang terarah, berkualitas dan berkesinambungan guna pengembangan ilmu pengetahuan yang bermakna dan bermanfaat dalam peningkatan kualitas pendidikan dan perwujudan kesejahteraan masyarakat yang optimal;
4. Terwujudnya budaya penelitian sebagai dasar menuju STIE Bulungan Tarakan berbasis riset;

5. Meningkatnya temuan keterbaharuan hasil penelitian atau produk lain di bidang ilmu manajemen dan akuntansi yang prospektif, aplikatif dan efektif bagi pembangunan dan peningkatan derajat kesejahteraan masyarakat;
6. Bertambahnya publikasi nasional terakreditasi, publikasi internasional, hak paten/hak kekayaan intelektual/hak cipta bagi dosen STIE Bulungan Tarakan;

## **BAB II**

### **VISI, MISI DAN TUJUAN LPPM STIE BULUNGAN TARAKAN**

#### **2.1 Visi**

Berdasarkan visi dan misi STIE Bulungan Tarakan, maka visi Lembaga Penelitian dan Pengabdian Masyarakat (LPPM) STIE Bulungan Tarakan sebagai berikut :

*“Menghasilkan penelitian dan pengabdian berskala nasional dan internasional yang dapat diaplikasikan untuk pembangunan daerah, nasional, dan lintas batas”*

#### **2.2 Misi**

Dalam upaya mewujudkan visi LPPM STIE Bulungan Tarakan tersebut, maka dirumuskan misi sebagai berikut:

1. Menghasilkan penelitian yang berkualitas berskala nasional dan internasional
2. Mendukung pengabdian kepada masyarakat berskala nasional dan internasional
3. Mengembangkan kapasitas dan kolaborasi penelitian dan pengabdian berskala nasional dan internasional
4. Membangun jaringan dan kemitraan lembaga Nasional dan Internasional
5. Menjunjung tinggi integritas dan etika.

#### **2.3 Tujuan LPPM STIE Bulungan Tarakan**

Dalam upaya pencapaian visi dan misi LPPM STIE Bulungan Tarakan, maka dirumuskan tujuan sebagai berikut:

1. Melakukan penelitian yang berkualitas dan inovatif dengan tujuan untuk memperluas pemahaman tentang dunia, menemukan solusi baru untuk tantangan sosial, ekonomi, atau lingkungan, dan memajukan pengetahuan dalam disiplin ilmu terkait.
2. Menerapkan pengetahuan dan temuan penelitian untuk mengatasi masalah nyata yang dihadapi oleh masyarakat. Melalui kerjasama dan kolaborasi dengan pemerintah, organisasi non-pemerintah, dan pemangku kepentingan lainnya, memberikan solusi praktis dan berkelanjutan yang meningkatkan kualitas hidup masyarakat.

3. Mendorong pengembangan kapasitas para peneliti, akademisi, dan praktisi melalui pendidikan, pelatihan, dan program pengembangan profesional. Memfasilitasi kolaborasi antara peneliti, institusi, dan komunitas lokal, nasional, dan internasional untuk saling berbagi pengetahuan, sumber daya, dan pengalaman.
4. Membangun jaringan yang luas dengan institusi akademik, industry, masyarakat sipil, dan pemerintah untuk meningkatkan kolaborasi, memperluas dampak penelitian, dan mengidentifikasi peluang baru untuk pengembangan pengetahuan dan pengabdian masyarakat.
5. Mengutamakan prinsip-prinsip integritas, etika penelitian, dan tanggung jawab sosial dalam semua kegiatan penelitian dan pengabdian kepada masyarakat. Berkomitmen untuk melakukan penelitian yang adil, obyektif, dan transparan serta memastikan bahwa hasil penelitian dapat digunakan untuk kepentingan masyarakat.

## **BAB III**

### **PROGRAM KERJA, SASARAN DAN TEMA KEGIATAN**

#### **3.1 Program Kerja**

Berdasarkan Tridharma Perguruan Tinggi, maka kegiatan penelitian dan pengabdian kepada masyarakat memiliki peranan yang sangat strategis di era yang kompetitif saat ini. Perguruan Tinggi dituntut agar mampu mengembangkan atmosfer, etika, dan budaya akademik berbasis penelitian dan pengabdian kepada masyarakat. Oleh karena itu, semua komponen di STIE Bulungan Tarakan, diharapkan ikut terlibat dalam kegiatan penelitian dan pengabdian kepada masyarakat.

Dalam upaya mendukung hasil penelitian di masing-masing rumpun ilmu dan Program Studi, maka LPPM STIE Bulungan Tarakan merumuskan program kerja sebagai berikut :

1. Menyelenggarakan tata kelola kegiatan penelitian yang berorientasi pada pengembangan ilmu pengetahuan dan teknologi bagi civitas akademika STIE Bulungan Tarakan.
2. Mengelola kegiatan penelitian, penerapan dan pengembangan IPTEK yang berbasis sistem teknologi informasi pada berbagai bidang ilmu bagi civitas STIE Bulungan Tarakan.
3. Mengelola kegiatan penelitian, penerapan dan pengembangan IPTEK di lingkungan STIE Bulungan Tarakan.
4. Membangun dan mengembangkan kerjasama dengan berbagai pihak, baik nasional maupun internasional dalam kegiatan penelitian, penerapan dan pengembangan IPTEK.
5. Membangun dan mengembangkan sistem informasi penelitian, penerapan dan pengembangan IPTEK.
6. Mendorong kegiatan penelitian, penerapan dan pengembangan IPTEK kearah perolehan Hak Kekayaan Intelektual (HaKI) maupun Hak Paten.
7. Mendukung instansi pemerintah maupun swasta dalam mengkaji, memanfaatkan serta mengelola hasil penelitian, penerapan dan pengembangan IPTEK.
8. Mendorong penyebaran hasil penelitian, penerapan dan pengembangan IPTEK untuk kesejahteraan masyarakat.



### 3.2 Sasaran Bidang Penelitian dan PkM Unggulan

Sebagai upaya implementasi program kerja, maka dirumuskan sasaran bidang penelitian unggulan sebagai berikut :

#### 1. Progam Studi S1 Manajemen

- a. Melakukan penelitian dan pengabdian kepada masyarakat bidang manajemen pemasaran bagi dunia wirausaha (*entrepreneur*) dan perusahaan.
  1. Berperan aktif dalam mendorong pertumbuhan ekonomi UMKM.
  2. *Customer service* dan kepuasan pelanggan terhadap produk atau jasa yang diberikan oleh suatu perusahaan/organisasi.
  3. Pertumbuhan pendapatan, citra perusahaan, citra merek, loyalitas dan kepuasan pelanggan.
- b. Melakukan penelitian dan pengabdian kepada masyarakat bidang manajemen sumber daya manusia bagi dunia wirausaha (*entrepreneur*) dan perusahaan.
  1. Pemberdayaan sumber daya manusia di perusahaan/organisasi.
  2. Potensi sumber daya manusia sebagai produsen yang memproduksi barang untuk memenuhi kebutuhan manusia.
  3. Ikut serta dalam memajukan Desa/Kelurahan untuk mengatasi berbagai permasalahan di lingkungan aparatur/pegawai dalam usaha terkait pekerjaan dalam pengembangan perusahaan/organisasi.
  4. Menggali potensi sumber daya manusia untuk mengevaluasi kinerja tenaga kerja dan memastikan bahwa setiap karyawan memenuhi tugas dan tanggung jawabnya sesuai dengan pekerjaannya.
  5. Perencanaan sumber daya manusia dan pembuatan program rekrutmen, serta pengembangan sumber daya manusia untuk mencapai tujuan perusahaan/organisasi.
- c. Melakukan penelitian dan pengabdian kepada masyarakat bidang manajemen keuangan bagi dunia wirausaha (*entrepreneur*) dan perusahaan.
  1. Berperan aktif dalam mengevaluasi kinerja keuangan perusahaan/organisasi.
  2. Tren harga saham, penilaian saham dan obligasi, investasi dan biaya modal, serta kebijakan dividen.

3. Manajemen anggaran perusahaan, manajemen laba, pelaporan keuangan, dan nilai perusahaan.

## **2. Program Studi S1 Ekonomi Pembangunan**

- a. Melakukan penelitian dan pengabdian kepada masyarakat bidang ekonomi regional bagi pemerintah dan perusahaan.
  1. Berperan aktif dalam mengevaluasi Pendapatan Regional dan Pertumbuhan Ekonomi
  2. Melihat sektor unggulan daerah dan peningkatan UMKM
  3. Evaluasi mengenai Ketenagakerjaan, Kependudukan, dan Kemiskinan.
  4. Evaluasi tentang Investasi, Inflasi, Infrastruktur, dan Pembangunan Wilayah
- b. Melakukan penelitian dan pengabdian kepada masyarakat bidang ekonomi publik bagi pemerintah dan perusahaan.
  1. Berperan aktif dalam mengevaluasi tentang Kebijakan Pemerintah,
  2. Mengevaluasi mengenai Penerimaan dan Pengeluaran Pemerintah, Administrasi keuangan pemerintah, Pajak dan Restribusi
- c. Melakukan penelitian dan pengabdian kepada masyarakat bidang ekonomi pertanian bagi pemerintah dan perusahaan.
  1. Berperan aktif dalam mengevaluasi tentang Produksi Pertanian, Distribusi Pertanian, Konsumsi Pertanian, biaya dan pendapatan petani,
  2. Mengevaluasi mengenai factor-faktor pasar, Agribisnis, teknologi pertanian, pemberdayaan pertanian, dinamika perdagangan pertanian,
  3. Ikut serta dalam pengembangan usaha tani di daerah-daerah,
  4. Mengevaluasi tentang aturan dan kebijakan pertanian di daerah,

### **3.3 Tema Kegiatan**

Berdasarkan sasaran bidang penelitian dan pengabdian kepada masyarakat unggulan, maka dirumuskan tema penelitian prioritas tahun 2020–2025 dalam bentuk matriks berikut :

**Tabel 3.1**  
**Tema Penelitian dan Pengabdian kepada Masyarakat Unggulan**

| No | Bidang Penelitian dan PkM     | Program Studi       | Tema Penelitian dan PkM Unggulan  |
|----|-------------------------------|---------------------|---|
| 1  | Manajemen Pemasaran           | Manajemen           | Memahami perilaku dan dinamika konsumen, menilai kinerja pemasaran, harga, mengidentifikasi segmentasi pasar, memilih strategi dan media untuk promosi atau periklanan, dan terlibat dalam kegiatan pemasaran lainnya.  |
| 2  | Manajemen Sumber Daya Manusia |                     | <ul style="list-style-type: none"> <li>• Peningkatan kapabilitas SDM, motivasi, kompensasi, lingkungan kerja, kompetensi, kemampuan, peningkatan kinerja karyawan, untuk mencapai tujuan perusahaan.</li> <li>• Pengembangan kemampuan dan keterampilan sumber daya manusia.</li> </ul> |
| 3  | Manajemen Keuangan            |                     | Menilai <i>Performsnce</i> perusahaan / organisasi / UMKM, manajemen anggaran bisnis dan manajemen laba, analisis harga saham, kebijakan saham dan dividen.   |
| 4  | Ekonomi Regional              | Ekonomi Pembangunan | Pendapatan Regional, Pertumbuhan Ekonomi, Sektor Unggulan, UMKM, Ketenagakerjaan, Kependudukan, Kemiskinan, Investasi, Inflasi, Infrastruktur, Pembangunan Wilayah  |
| 5  | Ekonomi Publik                |                     | Kebijakan Pemerintah, Penerimaan dan Pengeluaran Pemerintah, Administrasi keuangan pemerintah, Pajak dan Restribusi   |

|   |                   |  |  |
|---|-------------------|--|--|
| 6 | Ekonomi Pertanian |  | Produksi Pertanian, Distribusi Pertanian, Konsumsi Pertanian, biaya dan pendapatan petani, factor-faktor pasar, Agribisnis, teknologi pertanian, pemberdayaan pertanian, dinamika perdagangan pertanian, Usaha tani, dan kebijakan pertanian |
|---|-------------------|--|--|

### 3.4 Rencana Pencapaian

1. Menyusun kalender tahunan aktivitas LPPM STIE Bulungan Tarakan yang memuat informasi agenda penyusunan proposal, waktu persiapan penyusunan proposal dan batas akhir pengumpulan proposal, kegiatan- kegiatan pelatihan, dan kegiatan pengabdian.
2. Melaksanakan pelatihan penyusunan proposal penelitian dan pengabdian pada masyarakat dengan sumber dana dari Internal maupun eksternal Instisusi.
3. Mengembangkan sistem dokumentasi dan informasi berbasis internet untuk mempercepat dan memperkaya informasi bagi para dosen dan mahasiswa yang akan melakukan kegiatan penelitian dan pengabdian kepada masyarakat.
4. Menjalin komunikasi intensif dengan prodi-prodi di lingkungan STIE Bulungan Tarakan yang secara rutin melaksanakan kegiatan penelitian dan pengabdian kepada masyarakat sebagai bagian integral dari proses pendidikan agar pelaksanaannya terpantau oleh LPPM dan bila memungkinkan dapat disupport pendanaannya dari internal maupun eksternal STIE Bulungan Tarakan.
5. Memperluas jaringan kerjasama dengan PTN/PTS, pelaku usaha, instansi pemerintah maupun swasta dalam melakukan penjajakan Kerjasama dengan lembaga-lembaga internasional.
6. Pemberdayaan potensi kelompok-kelompok masyarakat.
7. Pemanfaatan potensi STIE Bulungan Tarakan secara sinergis melalui Kerjasama dengan pihak luar dalam rangka penggalangan dana untuk kegiatan penelitian dan pengabdian kepada masyarakat.

## **BAB IV**

### **STRATEGI, KEORGANISASIAN DAN ROADMAP KEGIATAN**

#### **4.1 Strategi**

1. Pengembangan penelitian dan pengabdian bertaraf nasional maupun internasional berbasis kearifan lokal yang mampu memenuhi dan memberikan solusi masalah yang dibutuhkan masyarakat baik ditingkat Perguruan Tinggi maupun Prodi.
2. Mengupayakan / meningkatkan jumlah perolehan HKI.
  - a. Pemetaan hasil riset yang layak diusulkan mendapatkan HKI.
  - b. Meningkatkan hasil riset untuk mendapatkan lisensi.
3. Meningkatkan kerjasama Penelitian dan Pengabdian kepada Masyarakat dengan lembaga nasional maupun internasional
  - a. Pemantapan dan peningkatan jejaring dengan lembaga nasional maupun internasional di bidang penelitian.
  - b. Pemantapan dan peningkatan kerjasama dengan pihak eksternal kampus, misalnya perusahaan-perusahaan dan wirausaha.
4. Peningkatan budaya peneliti dan pengabdian serta penulisan jurnal melalui hibah secara kompetisi. Memotivasi para dosen untuk mendapatkan dana hibah penelitian dan pengabdian kepada masyarakat.
5. Meningkatkan relevansi penelitian dengan kualitas pembelajaran dan pengabdian kepada masyarakat.
  - a. Memanfaatkan hasil penelitian untuk kepentingan bahan ajar.
  - b. Memanfaatkan hasil pengabdian kepada masyarakat untuk memenuhi kebutuhan dan memberi solusi permasalahan masyarakat.
  - c. Peningkatan buku ajar dan buku teks.
  - d. Peningkatan teknologi tepat guna, inovasi teknologi, modul, dll.
  - e. Memanfaatkan hasil-hasil riset berupa buku untuk kepentingan publikasi masyarakat luas.
6. Peningkatan kapasitas dosen dalam penelitian dan pengabdian kepada masyarakat.  
*Workshop* penelitian dan pengabdian kepada masyarakat

## 4.2 Keorganisasian

Lembaga dipimpin oleh seorang Kepala dibantu oleh seorang sekretaris, di dalam melaksanakan tugas program kerjanya Kepala dan Sekretaris dibantu oleh tenaga administrasi. Sekretaris mengendalikan dan melaksanakan Tata Kelola LPPM, dibantu penuh oleh Tenaga Administratif. Kepala dan sekretaris LPPM diangkat dan diberhentikan oleh Ketua STIE Bulungan Tarakan. Ketua diangkat untuk masa 5 (Lima) tahun dan dapat diangkat kembali atau diperpanjang sesuai dengan kebutuhan Akademi. Untuk kelompok kajian rumpun keilmuan dan lintas keilmuan yang ada di Prodi merupakan target yang muncul dan tumbuh dari bawah dan dibina oleh Prodi. Kelompok kajian ini lahir dari disiplin keilmuan prodi dan bukan tenaga struktural, tapi ada koordinasi yang erat dengan LPPM. LPPM STIE Bulungan Tarakan adalah lembaga independen yang bertanggung jawab langsung kepada Ketua STIE Bulungan Tarakan.

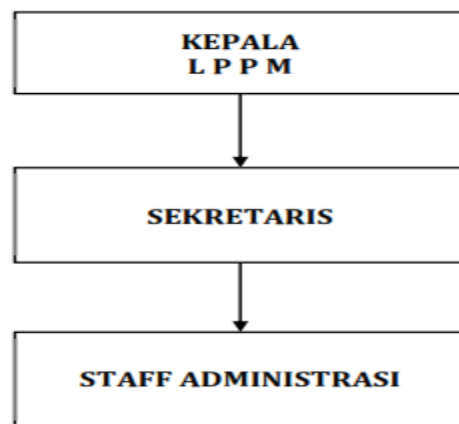

**Gambar 4.1**  
**Bagan Struktur LPPM STIE Bulungan Tarakan**

## 4.3 RoadMap Penelitian dan Pengabdian kepada Masyarakat

Roadmap kegiatan bertujuan untuk memberikan panduan strategis, membantu dalam perencanaan, pengorganisasian, dan pengelolaan dan perencanaan jangka panjang tentang arah dan prioritas suatu kegiatan yang akan dilakukan. Adapun Roadmap kegiatan penelitian dan pengabdian kepada masyarakat LPPM STIE Bulungan Tarakan sebagai berikut :

**Tabel 4.1**  
**Roadmap Penelitian dan Pengabdian kepada Masyarakat**

| <b>TAHUN PERIODE</b>   |  |  |  |  |
|--|--|--|--|--|
| <b>2020-2021</b>   | <b>2021-2022</b>   | <b>2022-2023</b>   | <b>2023-2024</b>   | <b>2024-2025</b>   |
| Identifikasi dan pemetaan tema sesuai bidang penelitian dan PkM unggulan masing-masing program studi | Penataan penelitian dan PkM sesuai bidang unggulan masing-masing program studi | Peningkatan kualitas dan kuantitas penelitian dan PkM serta mengembangkan hasil kegiatan sesuai dengan bidang unggulan masing-masing program studi | Melakukan pendataan dan rekapitulasi hasil penelitian dan PkM sesuai dengan bidang unggulan masing-masing program studi yang telah di publikasi baik nasional maupun Internasional | LPPM STIE Bulungan Tarakan memiliki kajian penelitian dan PkM sesuai dengan bidang unggulan masing-masing program studi yang berkualitas dan kuantitas |

#### **4.4 Target Pelaksanaan RoadMap**

Target pelaksanaan penelitian dan pengabdian kepada Masyarakat unggulan berdasarkan roadmap yang telah ditetapkan pada Tabel 4.1 dapat dilihat pada tabel berikut :

**Tabel 4.2**  
**Target Pelaksanaan RoadMap**

| <b>No</b> | <b>Road Map Penelitian dan PKM</b>   | <b>Target 2020-2025</b> |
|-----------|--|-------------------------|
| 1         | Identifikasi dan pemetaan tema   | 20%                     |
| 2         | Penataan penelitian dan PkM sesuai bidang unggulan masing-masing program studi | 10%                     |
| 3         | Peningkatan kualitas dan kuantitas penelitian dan PkM                          | 40%                     |
| 4         | Melakukan pendataan dan rekapitulasi hasil penelitian dan PkM                  | 10%                     |

|               |   |             |
|---------------|---|-------------|
| 5             | Memiliki kajian penelitian dan PkM sesuai dengan bidang unggulan masing-masing program studi yang berkualitas | 20%         |
| <b>Jumlah</b> |   | <b>100%</b> |

Target Capaian Penelitian dan Pengabdian kepada Masyarakat Unggulan 2020 – 2025 LPPM STIE Bulungan Tarakan sebagai berikut :

**Tabel 4.3**

**Target Capaian Penelitian dan Pengabdian kepada Masyarakat Unggulan 2020 – 2025**

| No                                       | Bidang Penelitian dan PkM     | Target Capaian Tema Penelitian dan PkM Unggulan   | Persentase 2020 -2025 |
|--|-------------------------------|---|-----------------------|
| <b>Program Studi Manajemen</b>           |                               |   |                       |
| 1  | Manajemen Pemasaran           | Memahami perilaku dan dinamika konsumen, menilai kinerja pemasaran, harga, mengidentifikasi segmentasi pasar, memilih strategi dan media untuk promosi atau periklanan, dan terlibat dalam kegiatan pemasaran lainnya.  | 35 %                  |
| 2  | Manajemen Sumber Daya Manusia | <ul style="list-style-type: none"> <li>• Peningkatan kapabilitas SDM, motivasi, kompensasi, lingkungan kerja, kompetensi, kemampuan, peningkatan kinerja karyawan, untuk mencapai tujuan perusahaan.</li> <li>• Pengembangan kemampuan dan keterampilan sumber daya manusia.</li> </ul>   | 35 %                  |
| 3  | Manajemen Keuangan            | Menilai <i>Performsnce</i> perusahaan / organisasi / UMKM, manajemen anggaran bisnis dan manajemen laba, analisis harga saham, kebijakan saham dan dividen.   | 30 %                  |
| <b>Program Studi Ekonomi Pembangunan</b> |                               |   |                       |
| 1  | Ekonomi Regional              | <ul style="list-style-type: none"> <li>• Mengetahui mengenai Pendapatan Regional, Pertumbuhan Ekonomi, Sektor Unggulan, UMKM daerah.</li> <li>• Berperan dalam kegiatan evaluasi mengenai Ketenagakerjaan, Kependudukan, dan Kemiskinan,</li> <li>• Mengentahui perihal Investasi, Inflasi, Infrastruktur, Pembangunan Wilayah</li> </ul> | 35 %                  |
| 2  | Ekonomi Publik                | Berperan dalam Kebijakan Pemerintah, Penerimaan dan Pengeluaran Pemerintah,   |                       |



|   |                   |  |      |
|---|-------------------|--|------|
|   |                   | Administrasi keuangan pemerintah, Pajak dan Restribusi   | 35 % |
| 3 | Ekonomi Pertanian | <ul style="list-style-type: none"> <li>• Mengetahui perihal Produksi Pertanian, Distribusi Pertanian, Konsumsi Pertanian, biaya dan pendapatan petani,</li> <li>• Dapat mengevaluasi factor-faktor pasar, Agribisnis, teknologi pertanian, pemberdayaan pertanian, dinamika perdagangan pertanian, Usahatani, kebijakan pertanian</li> </ul> | 30 % |

## **BAB V**

### **TAHAPAN PENGAJUAN PENELITIAN DAN PKM**

#### **5.1 Tahapan proses pengajuan penelitian dan pengabdian masyarakat LPPM STIE Bulungan Tarakan**

1. LPPM STIE Bulungan Tarakan memberikan pengumuman mengenai penerimaan proposal usulan penelitian dan pengabdian masyarakat pada Dosen, melalui website dan grup whatsapp.
2. Dosen mengajukan proposal usulan penelitian dan pengabdian masyarakat ke LPPM STIE Bulungan Tarakan yang telah di tandatangani oleh TIM dosen pengusul dan Kepala LPPM LPPM STIE Bulungan Tarakan.
3. Dosen mensubmit proposal usulan penelitian dan pengabdian Masyarakat ke form online pengajuan usulan penelitian dan pengabdian masyarakat
4. Reviewer melakukan review pada proposal usulan penelitian dan pengabdian masyarakat.
5. Reviewer menyerahkan hasil review proposal usulan penelitian dan pengabdian masyarakat ke LPPM STIE Bulungan Tarakan.
6. Jika ada catatan revisi, pengusul harus merevisi proposal usulan penelitian dan pengabdian masyarakat.
7. Pengusul menyerahkan hasil revisi proposal ke LPPM STIE Bulungan Tarakan
8. LPPM STIE Bulungan Tarakan dan reviewer melakukan evaluasi proposal usulan penelitian dan pengabdian masyarakat yang diajukan oleh pengusul.
9. LPPM STIE Bulungan Tarakan melakukan rekapitulasi dan menetapkan nilai hasil review proposal usulan penelitian dan pengabdian masyarakat.
10. LPPM STIE Bulungan Tarakan melakukan pengumuman mengenai daftar proposal usulan penelitian dan pengabdian masyarakat yang diterima.
11. LPPM STIE Bulungan Tarakan melaporkan kepada Ketua dalam penerbitan SK Penelitian dan pengabdian masyarakat sesuai dengan daftar proposal usulan yang diterima.

12. LPPM STIE Bulungan Tarakan membuat dokumen dan melakukan kontrak penelitian dan pengabdian masyarakat dengan dosen, durasi penelitian dan pengabdian masyarakat selama 1 semester (6 bulan).
13. Peneliti melaksanakan penelitian dan pengabdian masyarakat sesuai dengan jadwal penelitian dan pengabdian masyarakat yang telah ditetapkan.
14. LPPM STIE Bulungan Tarakan meminta laporan kemajuan kepada peneliti.
15. LPPM STIE Bulungan Tarakan melakukan evaluasi pelaksanaan melalui laporan kemajuan penelitian dan pengabdian masyarakat.
16. Peneliti wajib mengunggah laporan akhir penelitian dan pengabdian masyarakat ke LPPM STIE Bulungan Tarakan, termasuk rekapitulasi laporan keuangan dan bukti-bukti nota atau kwitansi asli pada form online
17. LPPM STIE Bulungan Tarakan dan tim monev melakukan evaluasi pelaksanaan penelitian dan pengabdian masyarakat.
18. LPPM STIE Bulungan Tarakan tindakan perbaikan yang harus dilakukan pada periode pelaksanaan penelitian dan pengabdian masyarakat berikutnya.
19. Peneliti diwajibkan untuk melakukan publikasi hasil penelitian dan pengabdian masyarakat ke Jurnal Ilmiah terakreditasi sinta 1 - 6 atau Prosiding konferensi nasional atau internasional.

## **BAB VI**

### **PENUTUP**

Dengan terlaksananya Roadmap penelitian dan pengabdian kepada masyarakat LPPM STIE Bulungan Tarakan ini, maka penelitian unggulan dan kegiatan pengabdian kepada masyarakat perguruan tinggi dapat terus berlanjut dengan adanya dukungan dari berbagai stakeholder baik dari dalam maupun luar lingkungan STIE Bulungan Tarakan.

Dukungan tersebut dapat berwujud berupa kebijakan, sarana prasarana serta sumber daya manusia yang ada. Dampak dari penelitian dan pengabdian kepada masyarakat adalah didapatnya luaran berkualitas tentu tidak hanya pengakuan atas kompetensi dosen bersangkutan, tetapi juga penilaian positif terhadap STIE Bulungan Tarakan. STIE Bulungan Tarakan beserta alumni tentu akan diakui oleh masyarakat dan mendapatkan kemudahan, mendapatkan manfaat dari hasil penelitian dan pengabdian kepada masyarakat, serta dapat menciptakan lapangan pekerjaan dan mensejahterakan masyarakat luas.

Semoga dengan adanya Roadmap ini dapat menjadi panduan para dosen/peneliti dan pelaksana pengabdian kepada masyarakat di lingkungan STIE Bulungan Tarakan agar produk-produk penelitian dan pengabdian pada masyarakat yang telah dilakukan lebih berdaya guna, baik bagi masyarakat, industri, dan maupun bagi STIE Bulungan Tarakan.